BZ11661000	商密	AA

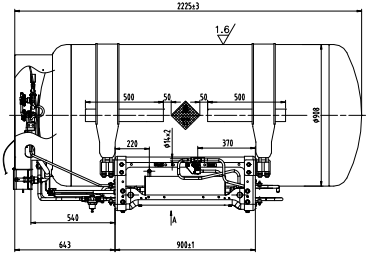

移除保护盖及加液口保护罩

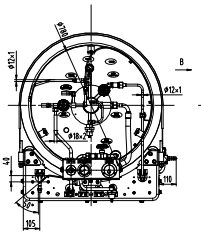

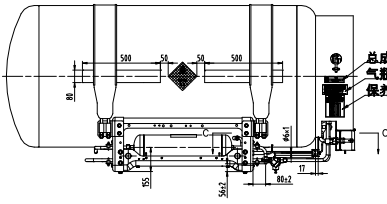

A向

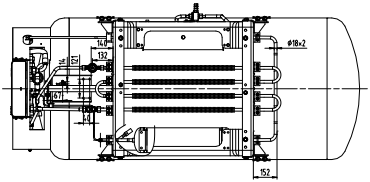

B向

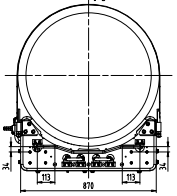

安装保护盖后示意图

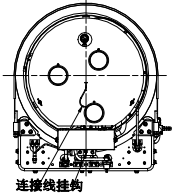

连接线挂钩

缓冲罐出气口接头详图

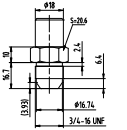

C—C向局部
缓冲罐副安全阀示意图

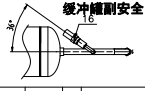

技术要求

1、安全泄放附件和承压附件应符合相应产品标准的规定，并应持有产品质量证明书或产品质量合格证；
2、安全泄放装置、紧急切断装置、液位计、金属软管的制作单位应当按照国家有关规定取得相应的特种设备制作许可证，并且对所制造的产品安全性负责；
3、阀门焊接时，应当将阀门手柄拧至完全关闭；
4、组装前所有部件应当进行脱脂处理；
5、所有焊接接头必须酸洗抛光，成型美观；
6、所有管路阀门要求在出厂前进行冷态下的预紧；
7、所有紧固件螺纹拧紧力矩按Q/SQ 100400执行；
8、产品可追溯性标识按SQB10055执行；
9、气瓶符合TSG R0009-2009《车用气瓶安全技术监察规程》要求；
10、气瓶总成必须有《气瓶合格证》、《气瓶制造监督证》、《气瓶质量证明文件》为合格产品；
11、框架喷漆按TQ4Q/SQ104201，颜色：陕汽珍珠白。

1000L气瓶总成		BZ11661000	
		状态标记	质量标记	质量	比例
			a	510	1:12
		共 1 张	第 1 张
陕汽集团商用车有限公司			

标记	处数	更改文件号	签字	日期
设计	张新7901114	工艺	周全飞1901114	
校对	金春7901114	标准	袁全7901114	
审核	李海峰7901114	批准	张卓峰7901114	
阶段				

标记	处数	更改文件号	签字	日期
设计				
校对				
审核				
工艺				
批准				
日期		高质质号		